GOBIERNO DE ESPAÑA | MINISTERIO DE SANIDAD

Consumo de alcohol

Estudiantes de 14 a 18 años en España año 2025

https://pnsd.sanidad.gob.es/profesionales/sistemasInformacion/sistemaInformacion/encuestas_ESTUDES.htm

1 ¿Cuántos beben?

En el año 2023

Alguna vez en la vida — 75,3% de las **chicas** — 72,4% de los **chicos**

Últimos 12 meses — 72,5% de las **chicas** — 69,5% de los **chicos**

Últimos 30 días — 52,2% de las **chicas** — 51,5% de los **chicos**

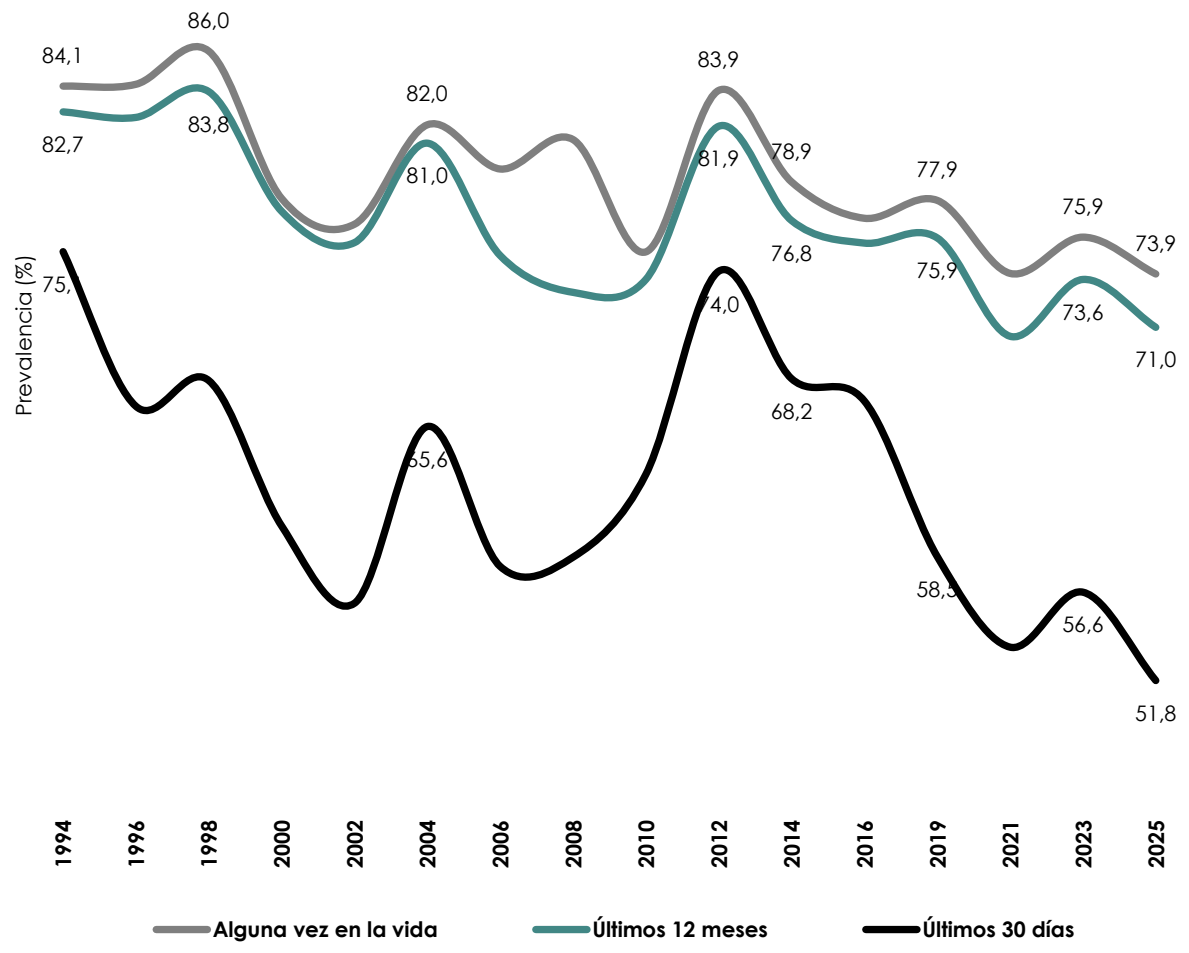

2 ¿Qué han bebido en los últimos 7 días?

3 ¿Cuánto creen que han bebido sus padres en el último mes?

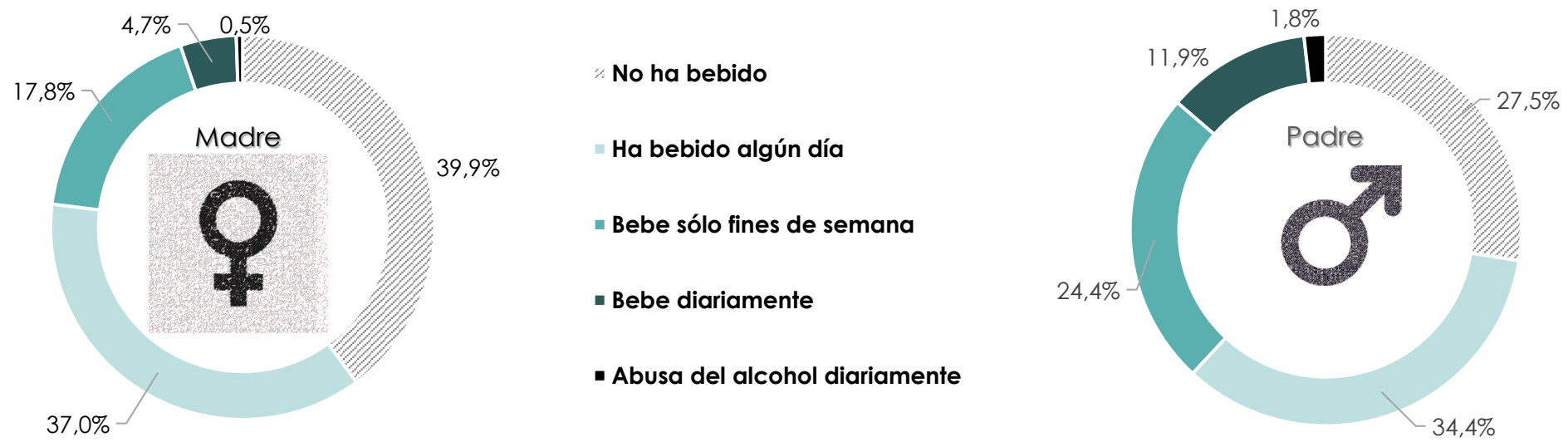

4 ¿Por qué beben?

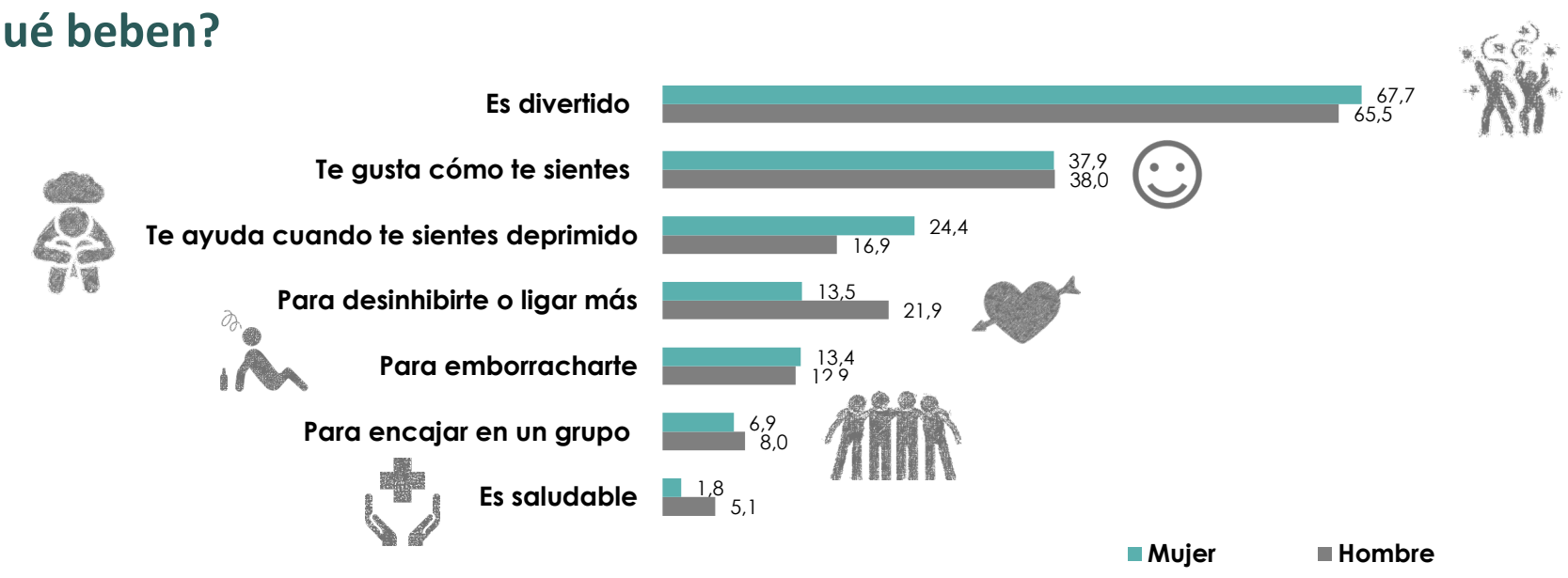

5 ¿Dónde consiguen y dónde toman bebidas alcohólicas?

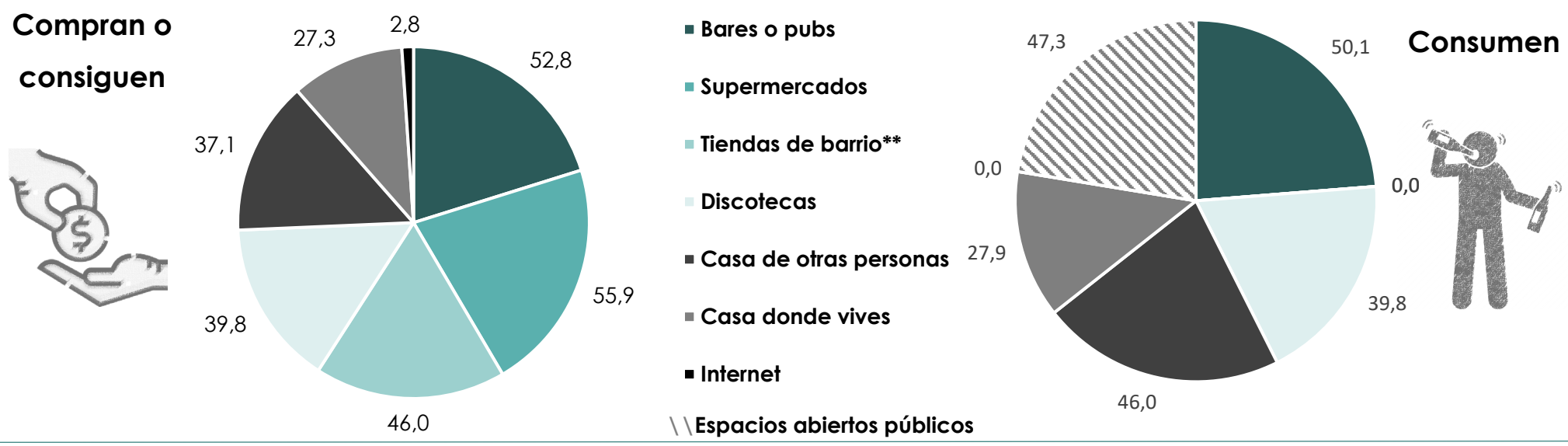

6 ¿Cuántos hacen consumos de riesgo?

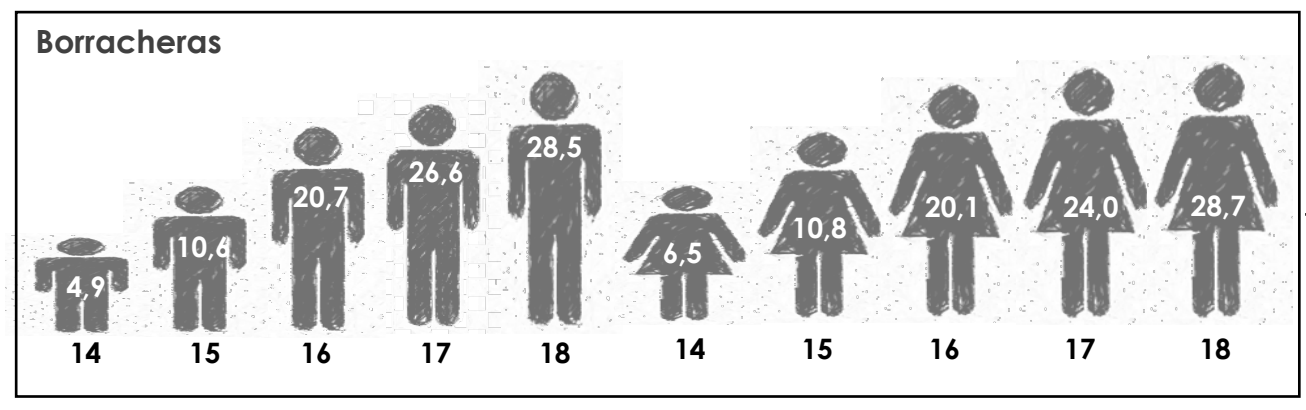
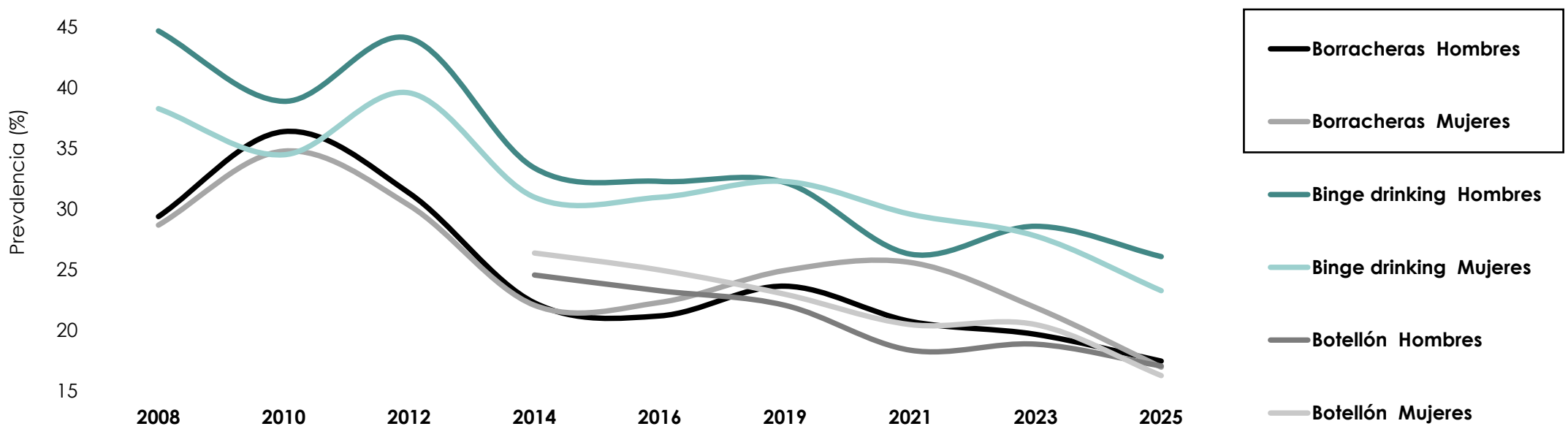
binge drinking consiste en tomar 5 o más vasos de bebidas alcohólicas en un intervalo aproximado de dos horas